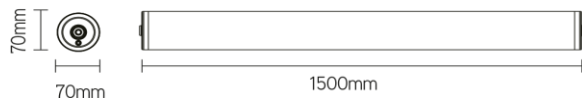
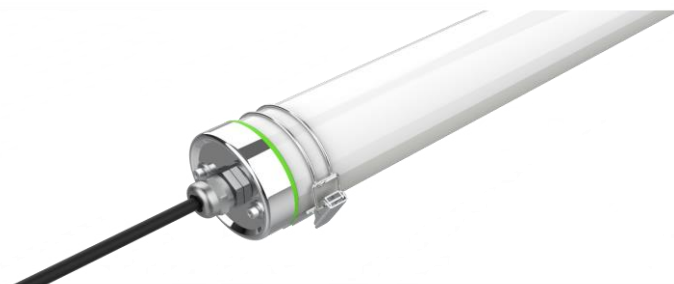

Hydrolux PC 1500mm 48W 3000K nood

Numéro d'article **HDC15483EM**
caractéristique technique électriques

| | |
|----------------------|----------------------|
| Tension | 220-240V |
| Puissance | 48W |
| Fréquence | 50/60Hz |
| Lumen/Watt | 170lm/W |
| Driver | Ledlines |
| Facteur de puissance | > 0.92 |
| Courant d'appel | 30A |
| Disjoncteur C16A | 12 |
| Disjoncteur D16A | 20 |
| Dimmable | non |
| Unité de secours | 3h |
| Détecteur | non |
| cablage traversant | 5*2,5mm ² |

caractéristique du boîtier

| | |
|----------------------|------------------------|
| Dimension | Ø70x1500mm |
| Degré de protection | IP69K |
| Résistance aux chocs | IK10 |
| Couleur | blanc |
| Classe d'isolation | I |
| Boîtier | PC/316 stainless steel |
| Température | -20~+45°C |
| | |
| | |
| | |
| | |

caractéristique photométriques

| | |
|------------------------|-----------------|
| Sortie de lumen | 8160lm |
| Température de couleur | 3000K |
| Réflecteur ° | 120° |
| Rendu des couleurs | >80 |
| UGR | <30 |
| Tolérance | <4SDCM |
| Flicker-free | qui |
| Durée de vie | L80B10 104.000h |
| | |
| | |
| | |
| | |

autre caractéristique

| | |
|----------|-------|
| Garantie | 3 ans |
| | |
| | |
| | |
| | |
| | |
| | |
| | |

diagramme lumineux

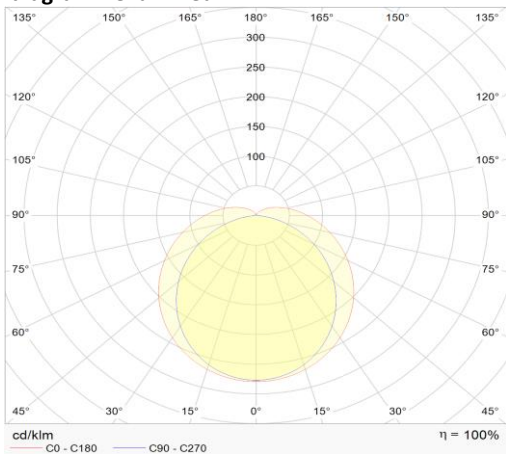

application



accessoires

| | |
|-----------|--------------------|
| HDXEMH3 | noodunit extern 3h |
| HDXPENDM1 | pendelset 1,5m |
| HDXPENDM5 | pendelset 5m |
| | |
| | |
| | |
| | |
| | |
| | |
| | |
| | |
| | |
| | |
| | |

cahier des charges

0